

QUADRO DE OBSERVAÇÕES

- 01 - Tempo de cura do concreto igual a 21 dias da concretagem.
- 02 - Conferir todas as medidas e níveis no local e com projeto arquitetônico.
- 03 - Concreto fck= 30 mpa
- 04 - Usar concreto magro em toda estrutura em contato com solo esp= 4 cm
- 05 - Impermeabilizar toda estrutura em contato com solo
- 06 - Não usar ferragem com indícios de corrosão
- 08 - Qualquer dúvida entrar em contato com o projetista

TRAÇO DO CONCRETO DE CONSISTÊNCIA NORMAL PARA VIBRAÇÃO 30 MPa	
Cimento	01 Saco
Areia Média / Grossa	04 Latas
Srita 01	5,5 Latas
Água	1,5 Latas
LATAS DE 18 LITROS	

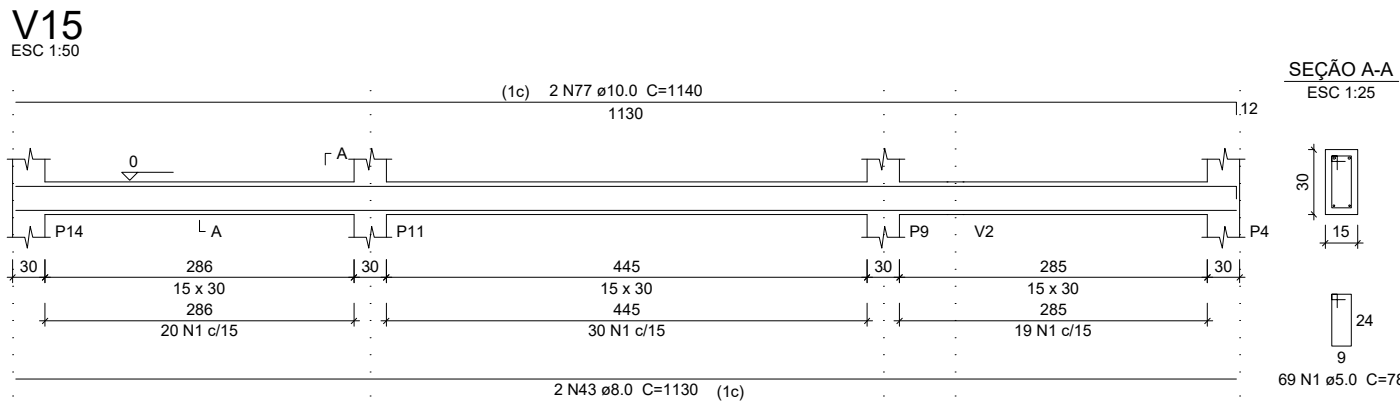
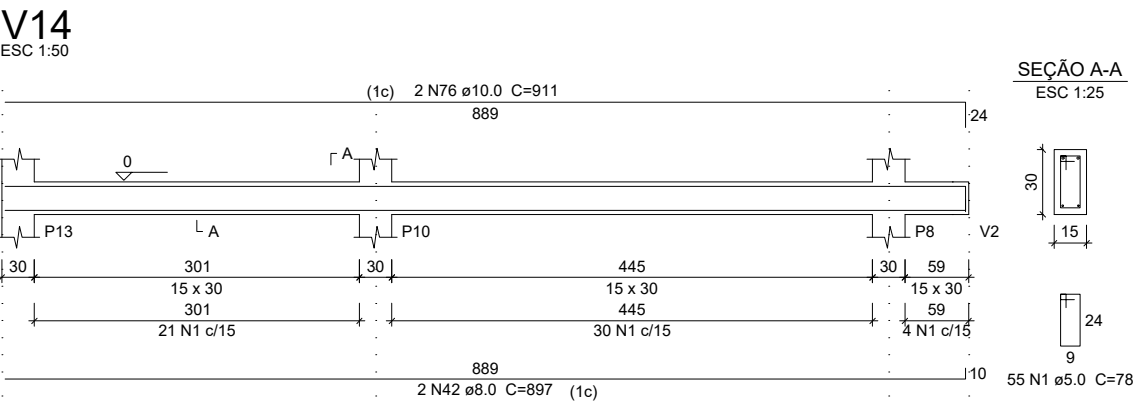
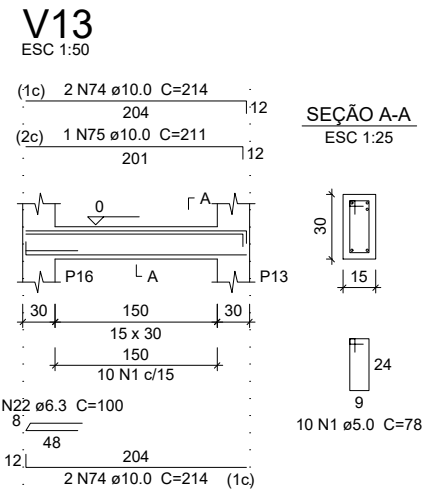
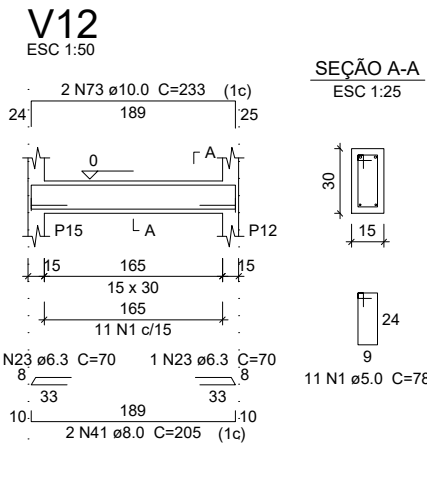
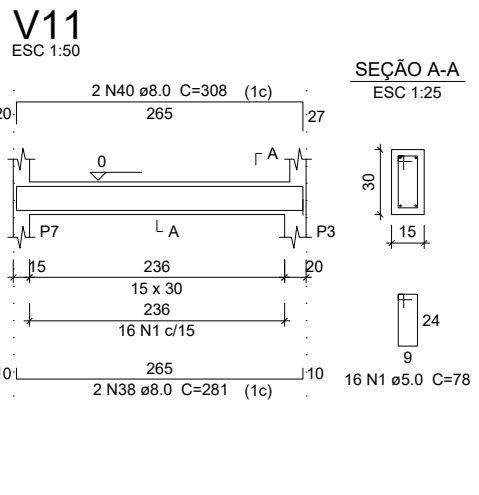
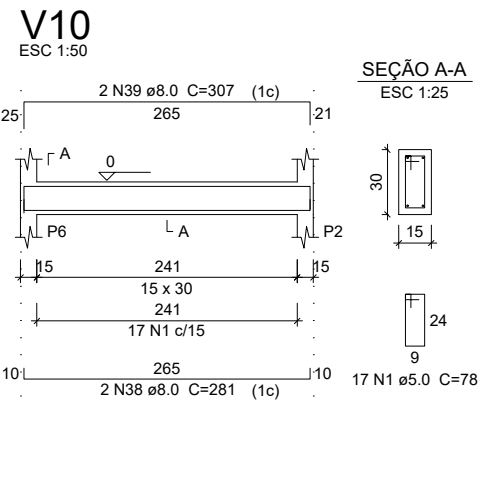
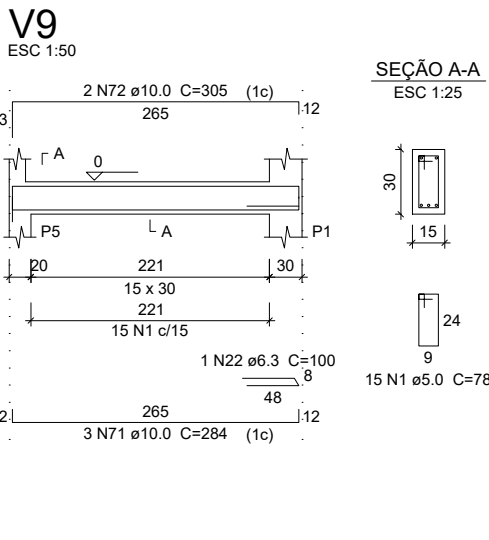
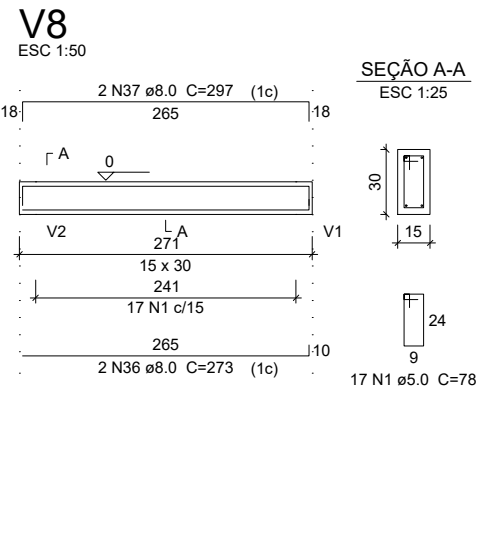
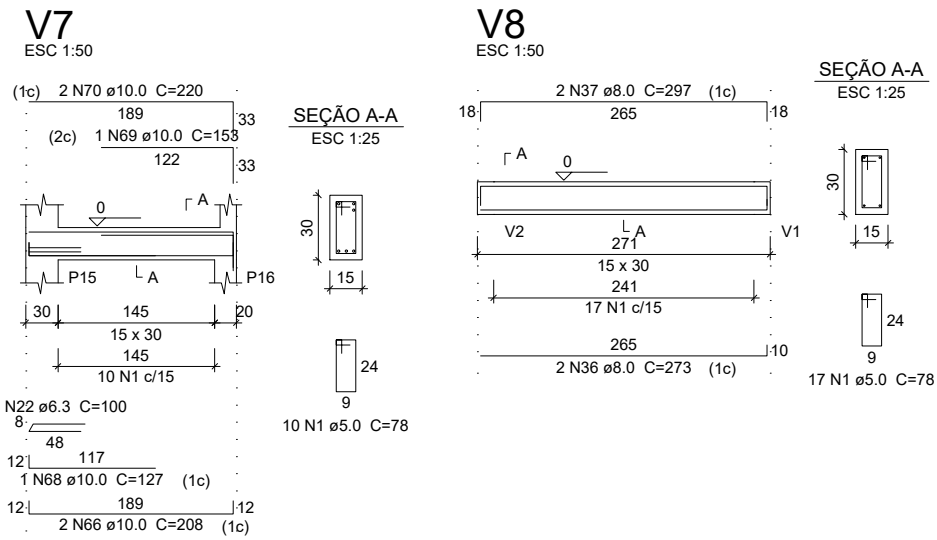
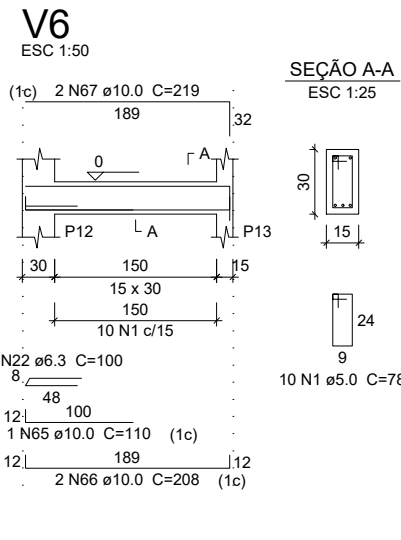
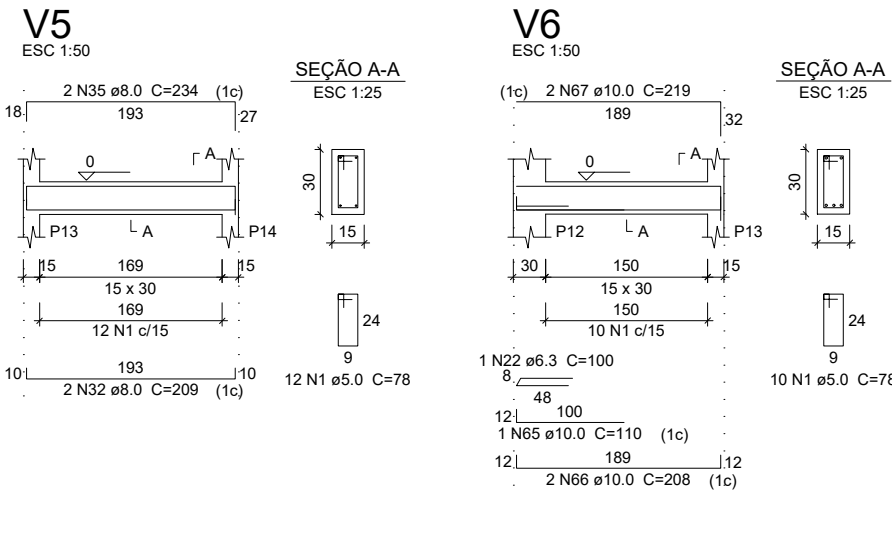

Resumo do aço TÉRREO

AÇO	DIAM (mm)	C.TOTAL (m)	PESO + 10 % (kg)
CA50	6.3	109.5	29.5
	8.0	202.1	87.7
	10.0	525.2	356.1
	12.5	225.1	242.7
CA60	16.0	140.4	243.7
	5.0	1134.4	192.3
PESO TOTAL (kg)		CA50 959.7	CA60 192.3

Volume de concreto (C-30) = 18.85 m³
Área de forma = 151.46 m²

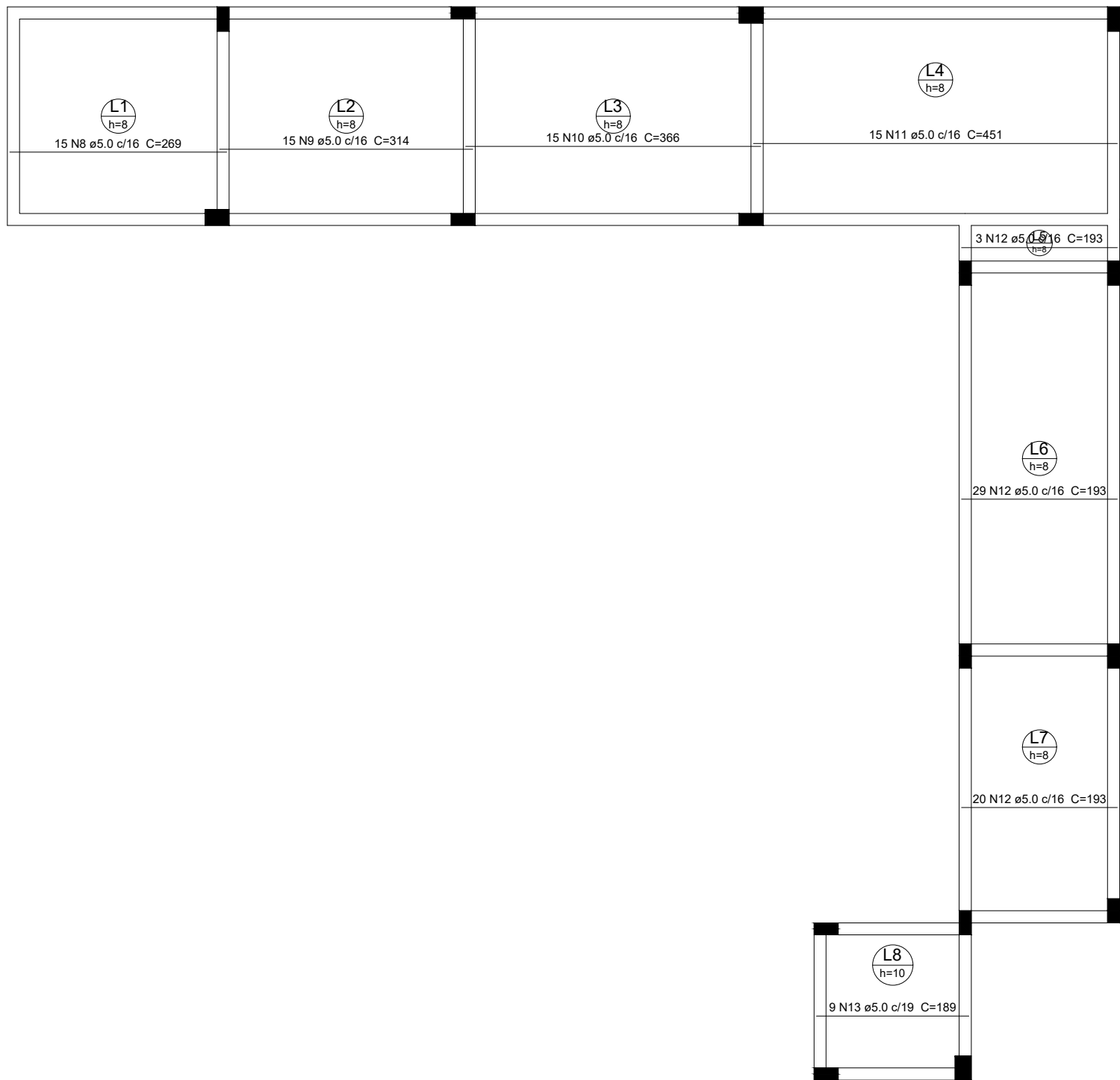
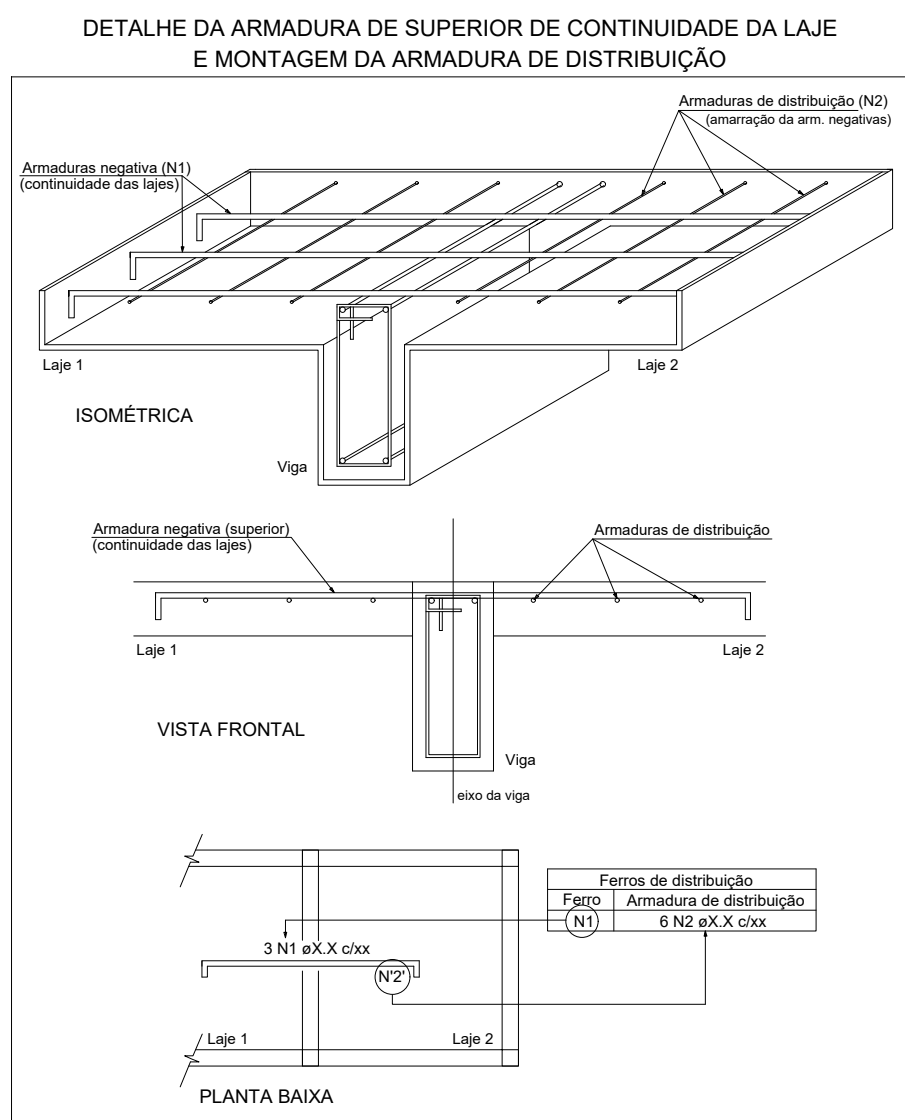

Armação positiva das lajes do pavimento TERREO (Eixo X)

escala 1:50

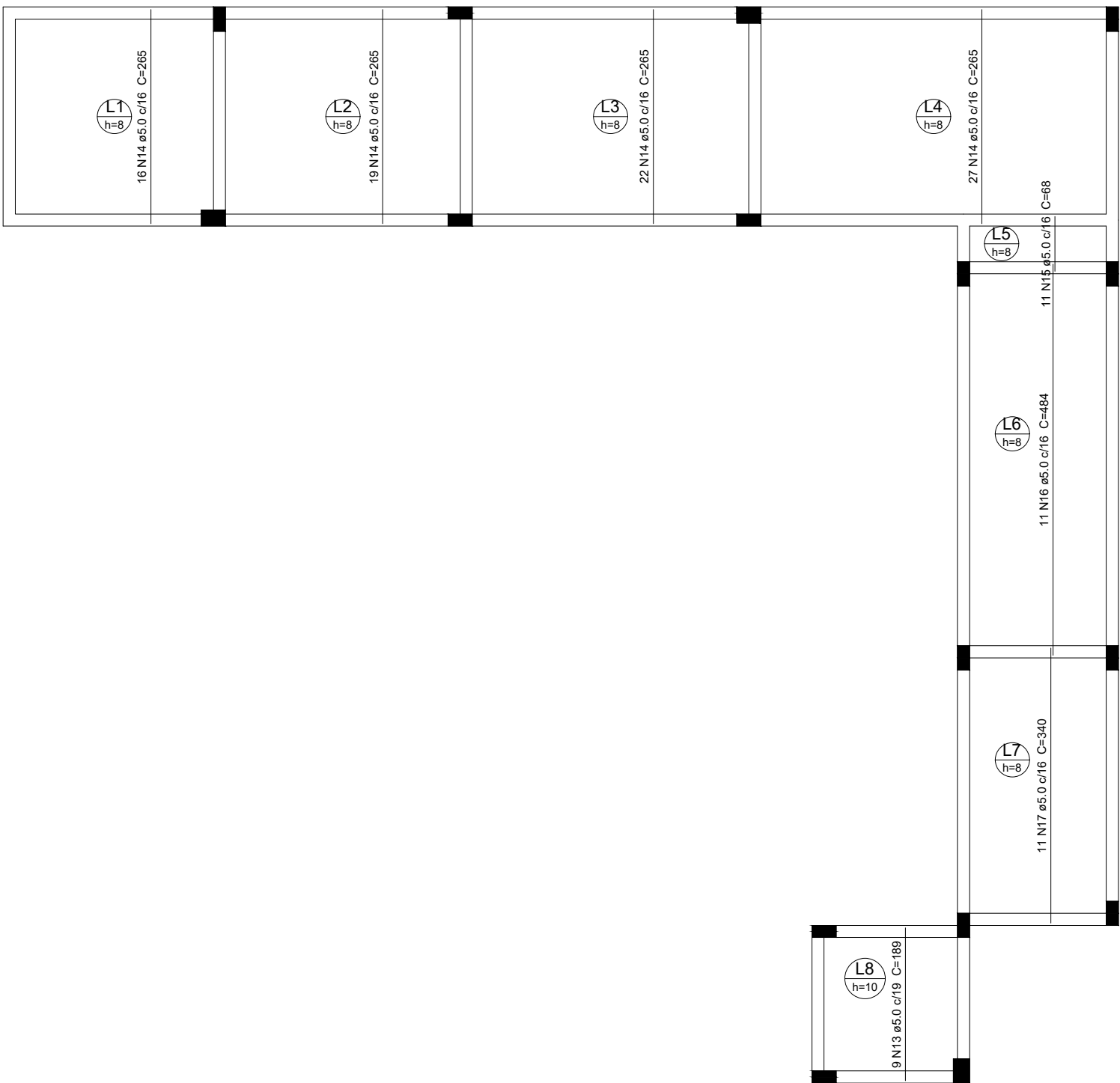

Armação positiva das lajes do pavimento TERREO (Eixo Y)

escala 1:50

PREFEITURA MUNICIPAL DE JOÃO NEIVA

PROJETO ESTRUTURAL:

EMEIF JOSE REBUZZI SARCINELLI

AUTORAS DO PROJETO:

ENG. JEFER DOS SANTOS LADISLAU - CREA-ES: 43.139/D

DESCRIÇÃO: PROJETO ESTRUTURAL PARA CONSTRUÇÃO DE PASSARELA PARA IMPLEMENTAÇÃO DE ACESSIBILIDADE NA EMEIF JOSE REBUZZI SARCINELLI

PAVIMENTO: TÉRREO

IMÓVEL	AVENIDA JOSE REBUZZI SARCINELLI	JOÃO NEIVA-ES
BAIRRO CRISTAL		C.E.P.: 29680-000
DESENHO:	JEFER DOS SANTOS LADISLAU	DATA: DEZEMBRO DE 2024
ESCALAS:	INDICADAS	
OBSERVAÇÕES:	EDIFÍCIO PÚBLICO	

PRANCHA: 03/07